

Interno *giorno*

Mood nordico e dettagli squisitamente *hi-tech* esaltano la *luminosità* di questa elegante *soluzione abitativa*

Lo voglio!
Nell'ultima pagina del servizio trovi le marche degli arredi e degli oggetti presenti in questa casa

Ogni cosa è illuminata
La luce naturale si somma a quella dei led incassati a soffitto e delle sospensioni sul tavolo. Ad amplificarla concorrono le pareti dipinte di bianco e la resina di un luminoso grigio perla

Tour virtuale in 60 secondi

stanze	mq	Città
5	107	Trento



La proprietà > l'appartamento, sviluppato su un unico livello, fa parte di un edificio a schiera di recente costruzione, circondato da campi agricoli in un'area a sud di Trento **Chi vive qui** > una famiglia formata da una coppia con figlio in età scolare il cui desiderio era avere una casa dove condividere i diversi momenti della quotidianità, dal cucinare al passare il tempo con gli amici **Lo stile** > l'idea progettuale si ispira al paesaggio circostante. Il legno dei mobili su misura è bilanciato dalle laccature bianche e da materiali più hi tech come il vetro e le resine effetto cemento

Tag cloud >

*nordico design
resina paesaggio
total white Trento*

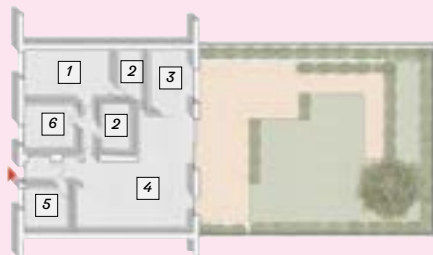

- 1. camera
- 2. bagno
- 3. cucina
- 4. soggiorno
- 5. studio
- 6. cameretta

cosa abbiamo imparato >

“Un progetto che interpreta le esigenze dei committenti non subirà modifiche nel tempo, restando fedele all'originale”



*arch. Elisa Burnazzi
e Davide Feltrin*

q quando ci hanno chiesto di progettare questo appartamento il cantiere dell'intera palazzina doveva ancora iniziare i lavori. Così, c'è stato tutto il tempo di confrontare le idee e le esigenze dei proprietari con le nostre proposte e il nostro stile. Non è stato difficile dare forma ai desideri del committente. Potevamo giocare su un affaccio sul giardino immerso tra i campi, elemento chiave per dare identità a una casa che doveva essere sia adatta a una coppia con figlio in età scolare sia aperta agli amici. Dalle prime idee, in parte molto diverse dal risultato finale, siamo arrivati a concepire un'area giorno aperta sul verde e comunicante con la cucina, che diventa così un secondo luogo di incontro, insieme al tavolo davanti alle vetrate e al divano, tanto ampio da accogliere agevolmente l'intera famiglia. La disposizione delle altre stanze è venuta di conseguenza: privilegiando la zona living, si è accettato di rinunciare alla luce dei due bagni, che restano ciechi a favore delle finestre nella camera padronale e in quella del bambino. Il gioco di materiali caldi come il legno con altri freddi come il vetro di porte e pareti, le superfici laccate e le resine dei pavimenti, mantiene un equilibrio in cui i padroni di casa si possono muovere in sintonia con le proprie esigenze. ●



IN SOGGIORNO
E IN BAGNO
GLI ARREDI
**MANTENGONO
LA STESSA
UNIFORMITÀ
DI STILE.** I MOBILI
A FILO PARETE
CONSENTONO
DI **FAR SCOMPARIRE
DIETRO LE ANTE
TUTTI GLI OGGETTI**
PER IL MASSIMO
ORDINE

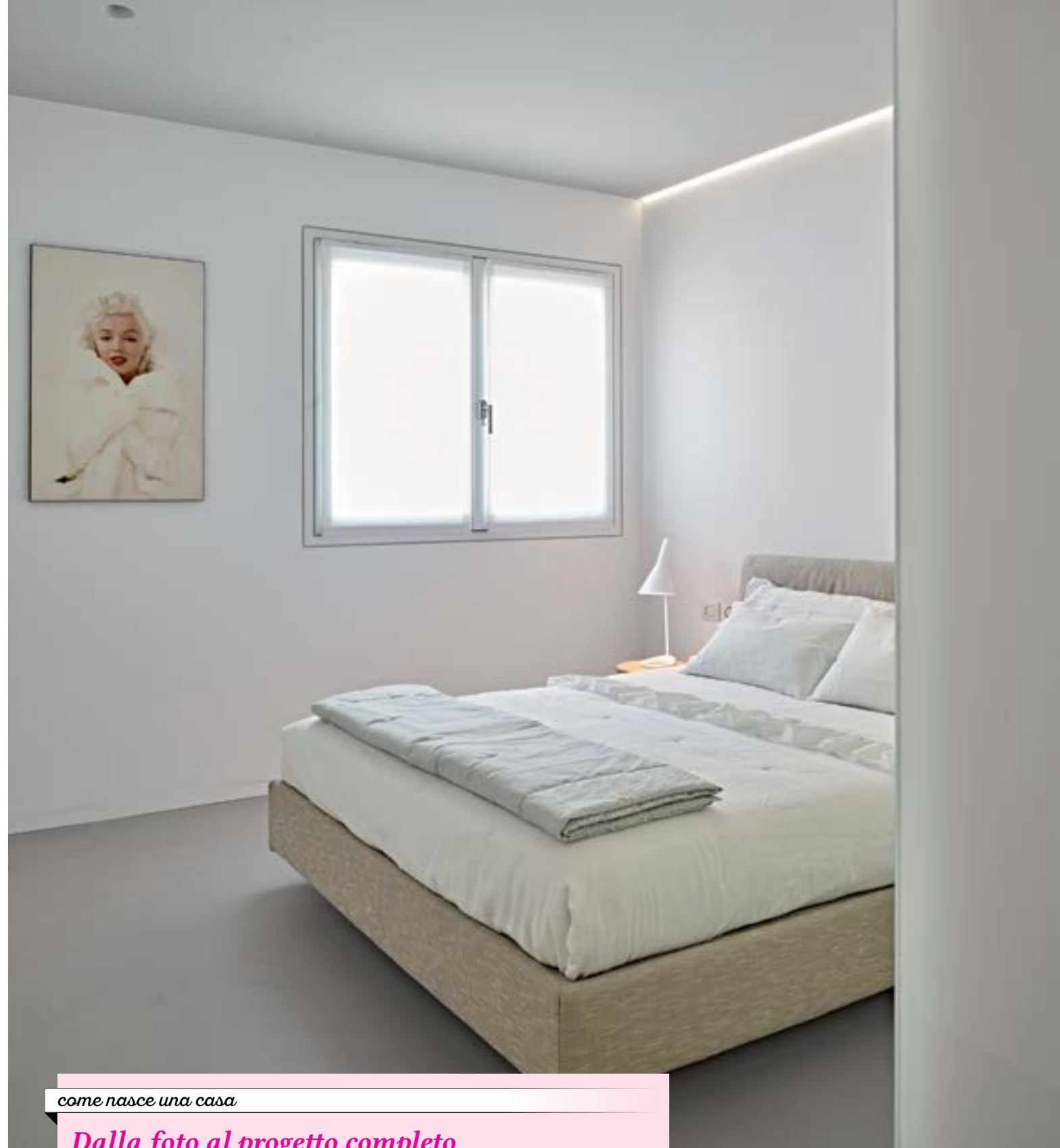

come nasce una casa

Dalla foto al progetto completo

Quando affrontiamo un progetto, chiediamo prima al cliente una sorta di storyboard dei suoi desideri, fatto di immagini, ritagli di riviste, ispirazioni. Da questo magma iniziale emergono le proposte che in questo caso si sono concretizzate in tre-quattro ipotesi di suddivisione dello spazio e degli arredi. I mobili sono sempre parte integrante del progetto d'interni. Molti sono stati realizzati su misura partendo da un nostro disegno. Per quelli acquistati, invece, abbiamo fornito la consulenza per collocarli all'interno dello spazio. Nel caso del grande divano, per esempio, l'idea iniziale dei proprietari era quella di porlo al centro della sala, ma è bastato loro vederne l'effetto in una nostra simulazione per convenire con noi che la sua posizione ideale era quella attuale, contro la parete.

Sogni di neve

La camera da letto padronale sposa la linea minimal presente nel resto della casa. Il letto, già di proprietà dei padroni di casa, è stato rivestito con nuovi tessuti dai toni chiari, in linea con il pavimento in resina grigia e le pareti candide.

*Visione
d'insieme*

Dalla cucina lo sguardo spazia sulla sala da pranzo, dominata dal tavolo in legno e dalla scorta di ceppi accanto al caminetto di design



concept

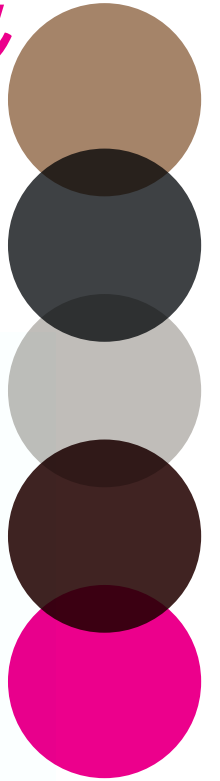

*“Accendere un fuoco in un caminetto è il piacere più solido di qualsiasi altra cosa”
Charles Dudley Warner*

- 1. Insetto a legna Plasma di Mcz
- 2. Centro tavola Chandra di Tognana, in alluminio cesellato effetto rame
- 3. Runner stampato della coll. Natale di Zara Home
- 4. Lavabo da appoggio T-Edge di Ceramica Globo, disponibile in varie finiture
- 5. Sgabello Eur di Kartell, disponibile nelle versioni a cilindro o a cubo
- 6. Poltrona Wingback di Tom Dixon con piedini ottonati





Scie luminose

I tagli di luce inseriti nel controsoffitto segnano linee ideali entro cui trovano spazio arredi e suggestioni



ricorda i dettagli!

Ambienti luminosi e regolari, sottolineati da geometrie rigorose, arredi su misura e un forte imprinting nordico

1. Candido ordine in cucina

Con la pianta geometrica e perfettamente regolare, la cucina è un ambiente molto luminoso che sfrutta sia la finestra aperta sul giardino sia la porta in vetro che la separa dalla zona giorno.

Un'oasi candida dove stoviglie e attrezzi spariscono discretamente dopo l'utilizzo

2. Cameretta su misura

La cameretta sfrutta ogni angolo disponibile **grazie ai mobili su misura e alla scrivania sagomata sotto il profilo della finestra**. I punti luce scompaiono nel controsoffitto, sia nella fila di led lungo lo spigolo, sia nei faretto a filo. A smorzare l'austerità dell'ambiente, i peluche sul letto e sotto il piano di lavoro

3. Sospesi nello spazio

Privo di finestre ma non per questo meno luminoso degli altri ambienti, **il bagno sfrutta l'eleganza del vetro retrolaccato** e delle candide superfici dei mobili su misura. Gli specchi contribuiscono a rendere l'ambiente più spazioso e catturano la luce proveniente dalla porta



case del mese *Interno giorno*
interni in 3D

Comandi nascosti

Lo schermo televisivo appare discretamente a filo parete. Ogni comando è nascosto all'interno di un vano sul retro, ricavato nella stanza da bagno adiacente

Vetrata che uniscono

Usata come elemento divisorio, la vetrata tra cucina e soggiorno permette allo stesso tempo di separare i due ambiti funzionali garantendone al contempo la continuità visiva e percettiva



Focolare panoramico

Cuore della casa, la zona giorno gode dell'affaccio migliore dell'appartamento, quello rivolto sul giardino. Qui la famiglia condivide i momenti conviviali, raccolta intorno alla fiamma del camino, ben visibile da ogni lato del living

Il living raddoppia

Quando le temperature lo consentono, la famiglia può sfruttare anche gli spazi all'esterno. Il giardino, in parte ricoperto da listoni in legno, ospita una vera e propria postazione di lavoro con lavello e barbecue. Nell'area adiacente alla sala, i mobili in materiale plastico creano una seconda zona giorno



64-65. Nel salone, pavimento in **resina** effetto cemento di ArtiCasa per Pava Resine; **tavolo** in legno Essay da €3.829 circondato da **sedie** Grand Prix, da €706, di Republic of Fritz Hansen. In corrispondenza della zona pranzo, coppia di **lampadari** PH Snowball di Louis Poulsen, €1.940 su www.finnishdesignshop.it; il grande **tappeto** grigio ai piedi del divano è stato acquistato nel negozio Gallizioli di Trento **66-67.** Accanto al **caminetto** a inserto disegnato su misura, **poltro**na Egg chair da €4.335 di Republic of Fritz Hansen e **piantana** AJ Floor di Louis Poulsen; sul **divano** Wall di Living Divani, **cuscini** foderati con tessuti acquistati da Gallizioli di Trento; il **quadro** alle spalle del divano è un'opera di Paolo Facchinelli, ArtiCasa



68. In soggiorno, accanto al divano, armadiatura laccata bianca su misura. In bagno, le pareti sono dipinte con pittura Giorgio Graesan, serie Minimal, e in vetro Novart; **lavabo** Ceramica Catalano, serie Premium, con **rubinetteria** serie Live di Nobili rubinetterie, €192; **specchio** ADL Arte del Legno **69.** In camera, il **letto**, già di proprietà dei padroni di casa, è stato rivestito con **tessili** di CronstCasa, Trento, l'**abat-jour** è AJ Table di Louis Poulsen, €700 **70.** La **cucina** è una composizione laccata su misura, priva di maniglie, con **piano di lavoro** in corian e **pensili** standard L50xP35 cm; l'ambiente è separato dal soggiorno attraverso una **parete** in vetro retrolaccato bianco. Sulla destra, **forno** a vapore Siemens nero e acciaio inox



72. Il corridoio è attrezzato con **mensole** realizzate su misura; **tv** a filoparete modello SONY 48 pollici dotata di soundbar Yamaha Yas-107BL **73.** In cucina, **forno** pirolitico da incasso di Siemens; **lavabo** modello PEX 110-72 in acciaio satinato, €695, **miscelatore** Active Window cromato, €524, **piano cottura** Neptune filotop, €1.162, **frigorifero** FCB 320/MSL SI, €1.016, e **lavastoviglie** FDW614 D7P, €1.317, tutto di Franke. In cameretta, **scrivania** e **armadiature** sono realizzati su disegno dagli architetti; **sedia** Serie 7 di Republic of Fritz Hansen, €1.227; **lampada** AJ Table di Louis Poulsen (vedi sopra); il **lettino** è un arredo di famiglia. Nel bagno, **sanitari** sospesi serie App di Ceramica Flaminia; a terra, resina ArtiCasa per Pava Resine